



DZIEŃ ZIEMI 2010



PARKI NARODOWE

OGÓLNOPOLSKI KONKURS FOTOGRAFICZNY

XI edycja

Konkurs organizowany jest przez Kampinoski Park Narodowy z okazji Dnia Ziemi i Europejskich Dni Parków.

Jego celem jest popularyzacja polskich parków narodowych, chroniących z mocy prawa najpiękniejsze fragmenty naszej przyrody wraz z pamiątkami historii i kultury.

Konkurs organizowany pod patronatem Związku Polskich Fotografów Przyrody

Informacje:

komisarz konkursu - **Grzegorz Okołów**

tel. **022 721 83 91 do 93**

e-mail: **gokolow@kampinoski-pn.gov.pl**

KARTA ZGŁOSZENIA

KARTA ZGŁOSZENIA			
GODŁO			
1	tytuł		
	miejsce		
	kategoria		ilość zdjęć (dotyczy zestawów)
2	tytuł		
	miejsce		
	kategoria		ilość zdjęć (dotyczy zestawów)
3	tytuł		
	miejsce		
	kategoria		ilość zdjęć (dotyczy zestawów)
4	tytuł		
	miejsce		
	kategoria		ilość zdjęć (dotyczy zestawów)
5	tytuł		
	miejsce		
	kategoria		ilość zdjęć (dotyczy zestawów)

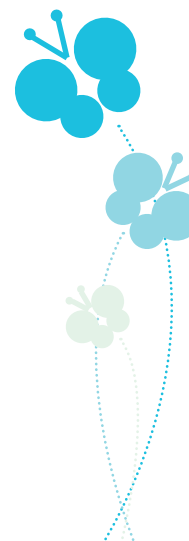

Dzień Ziemi 2010
sfinansowali:



NARODOWY FUNDUSZ
OCHRONY ŚRODOWISKA
I GOSPODARKI WODNEJ



Wojewódzki Fundusz
Ochrony Środowiska
i Gospodarki Wodnej
w Warszawie

Regulamin

➡ 1. Konkurs jest otwarty dla wszystkich fotografujących.

➡ 2. Warunek udziału w konkursie

Zdjęcia muszą być wykonane na terenie **polskiego parku narodowego**.

Interpretacja tematu zależy od fotografującego.

Przewidziano dwie kategorie konkursu:

PRZYRODA (P)

CZŁOWIEK W PARKU NARODOWYM (C)

➡ 3. Ilość prac:

Jeden autor może przedstawić maksymalnie 5 prac.

Zdjęcia pojedyncze - maksymalnie 5 sztuk.

Zestawy (z oznaczoną kolejnością) - do 4 zdjęć. Zestaw liczony jest jako jedna praca. Jury zastrzega sobie prawo do wyboru pojedynczych zdjęć z zestawu.

➡ 4. Format prac:

Pliki cyfrowe na płycie CD lub DVD w następującej postaci:

- plik do prezentacji w formacie jpg (dłuższy bok 1024 pixele)

- plik oryginalnej wielkości w formacie tiff lub jpg bez widocznej kompresji (min. 6mln pixeli)

➡ 5. Opis prac

Pliki cyfrowe muszą być oznaczone według wzoru:

symbol kategorii - numer kolejny - godło, np.: P - 1 - godło.

„Numer kolejny” musi być zgodny z podanym w karcie zgłoszenia.

W przypadku zestawu, po numerze pracy należy podać nr kolejny w zestawie np.: P - 1 - 1 -godło.

➡ 6. Opłata konkursowa

W wysokości 20 zł, na konto: Gospodarstwo Pomocnicze przy Kampinoskim Parku Narodowym, ul. Tetmajera 38, 05-080 Izabelin **Bank Zachodni WBK S.A.**

IO/W-wa 48 1090 1014 0000 0000 0302 4305 z dopiskiem „Konkurs fotograficzny”. Kopię dowodu wpłaty prosimy przesłać razem z pracami i kartą zgłoszenia.

➡ 7. Nadsyłanie prac

Termin: 20 marca 2010 r.

Adres: Kampinoski Park Narodowy, ul. Tetmajera 38, 05-080 Izabelin z dopiskiem „Konkurs fotograficzny”

Pliki cyfrowe należy przysyłać na płycie CD lub DVD opisane zgodnie z pkt.5. Do prac powinna być dołączona karta zgłoszenia oraz zaklejona koperta opatrzona godłem, wewnątrz której należy podać dane: imię, nazwisko, adres, e-mail i telefon autora.

➡ 8. Jury

Oceny prac dokona powołane przez organizatora jury, składające się z przedstawicieli organizatora, związków i stowarzyszeń twórczych. Ogłoszenie wyników nastąpi do 22 kwietnia 2010 r.

➡ 9. Nagrody:

GRAND PRIX

Kategoria „Przyroda” - Nagrody I, II, III oraz wyróżnienia

Kategoria „Człowiek w Parku Narodowym” - I nagroda oraz wyróżnienia

Nagroda Dyrektora Kampinoskiego Parku Narodowego za najładniejsze zdjęcie Kampinoskiego Parku Narodowego.

Autorzy zdjęć zakwalifikowanych do wystawy otrzymają pamiątkowe dyplomy.

Jury zastrzega sobie prawo do innego podziału nagród. Decyzja jury jest ostateczna.

➡ 10. Prawo do reprodukcji

Organizatorzy zastrzegają sobie prawo do bezpłatnej reprodukcji prac uczestników konkursu w katalogu imprezy, na stronie internetowej organizatora oraz prasie i TV w celu reklamy konkursu.

➡ 11. Wystawa

Prace nagrodzone, wyróżnione oraz zakwalifikowane do wystawy będą ekspozowane na wystawie pokonkursowej w Centrum Edukacji Kampinoskiego Parku Narodowego w Izabelinie jako jeden z elementów obchodów Dnia Ziemi 2010.

Otwarcie wystawy: 29 kwietnia 2010 r. Później, wzorem lat ubiegłych będzie ekspozowana w kilku innych miejscach na terenie całego kraju.

➡ 12. Nadesłanie prac oznacza akceptację warunków konkursu.

➡ 13. Nagrody: materiały i sprzęt fotograficzny. Nagrody ufundowane przez sponsorów.